

STATUTÁRNÍ MĚSTO BRNO
Majetkový odbor MMB

Záměr obce prodat, směnit, darovat, pronajmout, propachtovat nebo vypůjčit hmotnou nemovitou věc nebo právo stavby anebo je přenechat jako výprosu a záměr obce smluvně zřídít právo stavby k pozemku ve vlastnictví obce

V souladu s ustanovením § 39, odstavec 1, z.č. 128/2000 Sb., o obcích, v platném znění zveřejňujeme **po dobu 15-ti dnů** záměry statutárního města Brna

1. prodej pozemků:

p. č. 1540/1 - zastavěná plocha a nádvoří o výměře 2 m²

p. č. 1541/2 – zastavěná plocha a nádvoří o výměře 2 m²

p. č. 1542/1 – zastavěná plocha a nádvoří o výměře 2 m²

p. č. 1543/1 – zastavěná plocha a nádvoří o výměře 2 m²

p. č. 1544/1 – zastavěná plocha a nádvoří o výměře 2 m²

p. č. 1545/1 – zastavěná plocha a nádvoří o výměře 1 m²

p. č. 1546/1 – zastavěná plocha a nádvoří o výměře 2 m²

vše v k. ú. Medlánky, fyzickým osobám

(informace o uvedeném záměru a dalším postupu i mapové podklady k nahlédnutí Vám poskytne JUDr. Švancerová, Majetkový odbor Magistrátu města Brna, Malinovského nám. 3, 601 67 Brno, dv. 208, tel. 542173078, e-mail: svancerova.katerina@brno.cz)

2. prodej pozemku p. č. 7065/2 ostatní plocha, zeleň o výměře 70 m² v k. ú. Židenice

(informace o uvedeném záměru a dalším postupu i mapové podklady k nahlédnutí Vám poskytne JUDr. Rutarová, Majetkový odbor Magistrátu města Brna, Malinovského nám. 3, 601 67 Brno, dv. 252, tel. 542173097, e-mail: rutarova.marcela@brno.cz)

3. prodej pozemku p. č. 59/11 ostatní plocha, dráha, o výměře 345 m² v k. ú. Horní Heršpice České republiky – Správě železnic, státní organizaci, se sídlem Dlážděná 1003/7, Praha 1 – Nové Město, 110 00, IČO:70994234

(informace o uvedeném záměru a dalším postupu i mapové podklady k nahlédnutí Vám poskytne Mgr. Kutá, Majetkový odbor Magistrátu města Brna, Malinovského nám. 3, 601 67 Brno, dv. 209, tel. 542173543, e-mail: kuta.drahomira@brno.cz)

4. prodej části pozemku p. č. 823/3, která je oddělena geometrickým plánem č. 1245-506/2016 ze dne 11.05.2016 a nově označena jako pozemek p. č. 823/6 o výměře 754 m², v k. ú. Přízřenice České republiky – Správě železnic, státní organizaci, se sídlem Dlážděná 1003/7, Praha 1 – Nové Město, 110 00, IČO:70994234

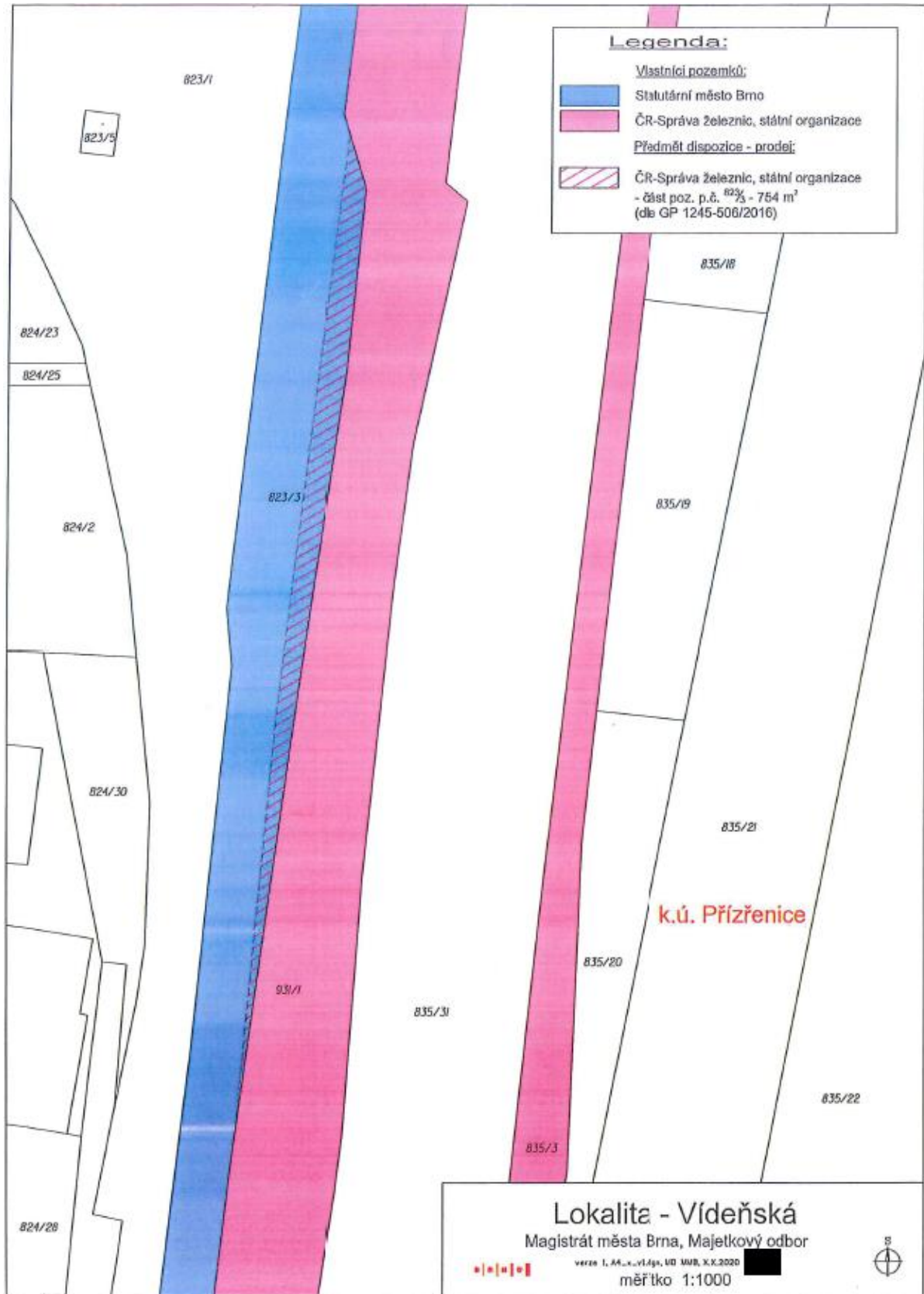

VÝKAZ DOSAVADNÍHO A NOVÉHO STAVU ÚDAJŮ KATASTRU NEMOVITOSTÍ													
Dosavadní stav						Nový stav							
Označení pozemků parc. číslem	Výměra parcely		Druh pozemku Způsob využití	Označení pozemku parc. číslem	Výměra parcely		Druh pozemku Způsob využití	Typ stavby Způsob využití	Způsob určení výměry	Převodní se stavem evidence právních vztahů			
	ha	m ²			ha	m ²				Díl přechází z pozemka označeného v katastru nemovitostí	divíjí se poz. evidencí	Číslo listu vlastnický	Výměra dílu
823/3	70	49	orná půda	823/3	62	95	orná půda ostatní státní		0	823/3	10001	62	95
				823/6	7	54				823/3			
	70	49			70	49							

Výkaz údajů o bonitovaných půdně ekologických jednotkách (BPEJ) k parcelám nového stavu											
Parcelní číslo podle		Kód BPEJ	Výměra		BPEJ na dílu parcely	Parcelní číslo podle		Kód BPEJ	Výměra		BPEJ na dílu parcely
katastru nemovitostí	zjednotěné evidence		ha	m ²		katastru nemovitostí	zjednotěné evidence		ha	m ²	
823/3		20110	62	95							

Seznam souřadnic (S-JTSK)
 Číslo bodu Souřadnice pro zápis do KN
 Y X Kód kv. Poznámka

k.ú. Přizřenice (612146)				
934-234	598854.82	1166053.07	3	
934-241	598868.43	1166147.78	3	
934-260	598840.37	1165944.40	3	
934-261	598845.17	1165928.95	3	
1	598843.92	1165932.97	3	
2	598858.72	1166052.59	3	
3	598867.73	1166142.89	3	

GEOMETRICKÝ PLÁN pro rozdělení pozemků	Geometrický plán ověřen úředně společností zeměměřičských inženýrů:		Strojopis ověřit úředně oprávněným zeměměřičským inženýrem:	
	Jméno, příjmení:		Jméno, příjmení:	
	Číslo pokladky seznamu úředně ověřených zeměměřičských inženýrů:	2012/2001	Číslo pokladky seznamu úředně ověřených zeměměřičských inženýrů:	2012/2001
	Den: 11. května 2016	Číslo: 94/2016	Den: 14. 5. 2016	Číslo: 14/2016
Něžežnostní a přesnosti odpovědi právním předpisům.		Toto stejnopis odpovídá geometrickému plánu v elektronické podobě uloženému v dokumentaci katastrálního úřadu.		
Vyhotovitel: SKANSKA, a.s. Křížkova 682/34a, Praha 8 - Kačín 186 00, IČ: 26271303	Katastrální úřad souhlasí s elektronickým provedením.		Ověření stejnopisu geometrického plánu v listinné podobě.	
Číslo plánu: 1245 - 506 / 2016	KÚ pro Jihomoravský kraj KP Brno-město			
Okres: Brno-město				
Obec: Brno				
Kat. území: Přizřenice	PGP-788/2016-/02 2016.05.18 10:27:41 CEST			
Mapový list: DKM				
Dosavadním vlastním posuzováno být poskytnuta možnost zveřejnit se v tisku s pečlivým zveřejněním svých kresek, které byly označeny předepsaným způsobem doč. stáb. - knižky				



(informace o uvedeném záměru a dalším postupu i mapové podklady k nahlédnutí Vám poskytne Mgr. Kutá, Majetkový odbor Magistrátu města Brna, Malinovského nám. 3, 601 67 Brno, dv. 209, tel. 542173543, e-mail: kuta.drahomira@brno.cz)

5. prodej:

- pozemku p. č. 3597/27, zastavěná plocha a nádvoří, o výměře 131 m²
 - části pozemku p. č. 3597/11, ostatní plocha, ostatní komunikace, o výměře cca 550 m²,
- oba v k. ú. Řečkovice

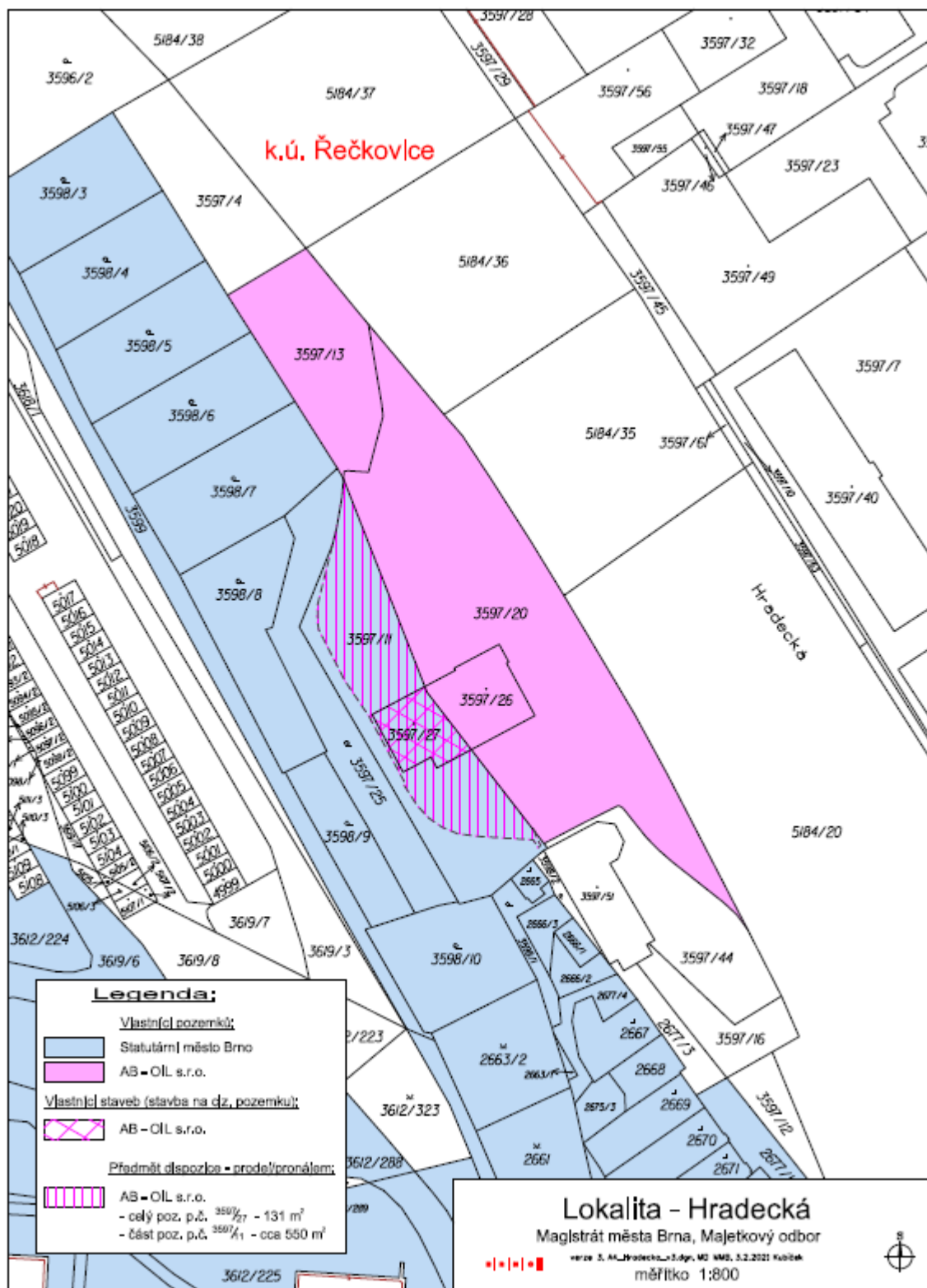

(informace o uvedeném záměru a dalším postupu i mapové podklady k nahlédnutí Vám poskytne Mgr. Vinterová, Majetkový odbor Magistrátu města Brna, Malinovského nám. 3, 601 67 Brno, dv. 2587, tel. 542173165, e-mail: vinterova.petra@brno.cz)

6. pronájem pozemku p. č. 4215 ostatní plocha, zeleň o výměře 32 m², k. ú. Komín

(informace o uvedeném záměru a dalším postupu i mapové podklady k nahlédnutí Vám poskytne JUDr. Řehořová, Majetkový odbor Magistrátu města Brna, Malinovského nám. 3, 601 67 Brno, dv. 205, tel. 542173459, e-mail: rehorova.sona@brno.cz)

7. prodej pozemků:

- p. č. 633/2 ost. plocha, jiná plocha o výměře 154 m²
- p. č. 633/3 ostatní plocha, jiná plocha o výměře 18 m²
- p. č. 633/4 ost. plocha, jiná plocha o výměře 133 m²
- p. č. 633/5 ost. plocha, jiná plocha o výměře 146 m²
- p.č. 633/7 ostatní plocha, jiná plocha o výměře 76 m²
- p. č. 647 ost. plocha, jiná plocha o výměře 19 m²
- p. č. 648 ost. plocha, jiná plocha o výměře 20 m²
- p. č. 649/1 ost. plocha, jiná plocha o výměře 70 m²
- p. č. 652/1 ost. plocha, jiná plocha o výměře 253 m²
- p. č. 652/2 ost. plocha, jiná plocha o výměře 58 m²
- p. č. 652/3 ostatní plocha, jiná plocha o výměře 127 m²
- p.č. 675/2 zastavěná plocha a nádvoří o výměře 32 m²
- část p. č. 679 zast. plocha a nádvoří o výměře 114 m² (dle geometrického plánu č. 1299-53/2021 jde o pozemek p.č. 679/2 o výměře 114 m²)
- p. č. 681 zastavěná plocha a nádvoří o výměře 34 m²

vše v k.ú. Zábrdovice

společnosti CERE Invest Edison Center s. r. o., IČO:27791483, se sídlem Václavské náměstí 834/17, 110 00 Praha 1 s ohledem na uzavřené závazky s touto společností vyplývající ze smlouvy o nájmu pozemků, budoucí kupní smlouvy, budoucí smlouvy o zřízení věcných břemen a budoucí zástavní smlouvy č.0063101701340 ze dne 29.4.2010 ve znění dodatků č. 1-7 mezi statutárním městem Brnem, touto společností, společností Dopravní podnik města Brna, a.s., IČO: 25508881, se sídlem Hlinky 64/151, Pisárky, 603 00 Brno a společností Technické sítě Brno, akciová společnost, IČO: 25512285, se sídlem Barvířská 822/5, Zábrdovice, 602 00 Brno

VÝKAZ DOSAVADNÍHO A NOVÉHO STAVU ÚDAJŮ KATASTRU NEMOVITOSTÍ																
Dosavadní stav					Nový stav											
Označení pozemku parc. číslem	Výměra parcely		Druh pozemku	Způsob využití	Označení pozemku parc. číslem	Výměra parcely		Druh pozemku	Typ stavby	Způsob využití	Způsob určení výměry	Porovnání se stavem evidence právních vztahů				
	ha	m ²				ha	m ²					Důl přechází z pozemku označeného v katastru nemovitostí	dvířky poz. evidence	Číslo listu vlastnictví	Výměra dílu	
679	5	24	zast.pl.	679/1	4	10	zast.pl. ostat.pl. jiná plocha	č.p. 160 byd.dům	2	2	679	10001	4	10		
					1	14							1	14		
	5	24			5	24										



Seznam souřadnic (S-JTSK)				
Číslo bodu	Souřadnice pro zápis do KN			Poznámka
	Y	X	KK	
2312-725	597521,66	1160746,15	3	
2312-734	597530,12	1160749,06	3	roh zdi
2312-735	597531,15	1160744,65	3	roh zdi
2312-743	597536,39	1160730,47	3	barva na betonu
2312-750	597546,69	1160732,99	3	barva na zídce
2312-751	597535,13	1160729,00	3	barva na zídce
1	597536,75	1160729,56	3	barva na zídce
2	597529,45	1160748,83	3	barva na zdi

GEOMETRICKÝ PLÁN pro rozdělení pozemku	Geometrický plán ověřil úředně oprávněný zeměměřický inženýr:	Stejnopis ověřil úředně oprávněný zeměměřický inženýr:
	Jméno, příjmení: <input type="text"/>	Jméno, příjmení: <input type="text"/>
	Číslo položky seznamu úředně oprávněných zeměměřických inženýrů: 1696/1997	Číslo položky seznamu úředně oprávněných zeměměřických inženýrů: 1696/1997
	Dne: 10.3.2021 Číslo: 104/2021	Dne: 16.3.2021 Číslo: 112/2021
Nálezitostmi a přesností odpovídá právním předpisům.	Tento stejnopis odpovídá geometrickému plánu v elektronické podobě uloženému v dokumentaci katastrálního úřadu.	
Vyhotovitel: MapKart s.r.o. Souhrady 4, 625 00 Brno IČO: 25572822	Katastrální úřad souhlasí s očíslováním parcel.	
Číslo plánu: 1299-53/2021	Ověření stejnopisu geometrického plánu v listinné podobě. 	
Okres: Brno-město		
Obec: Brno		
Kat. území: Zábřovice		
Mapový list: DKM (BRNO 9-0/24)	KÚ pro Jihomoravský kraj KP Brno-město PGP-515/2021-702 2021.03.15 08:43:55 CET	
Dosavadním vlastnickým pozemkům byla poskytnuta měřičská seznamář se v terénu a průběhem rozčíslování nových hranic, které byly označeny překvapivě způsobem:		

(informace o uvedeném záměru a dalším postupu i mapové podklady k nahlédnutí Vám poskytne Mgr. Ráčková, Majetkový odbor Magistrátu města Brna, Malinovského nám. 3, 601 67 Brno, dv. 217, tel. 542173079, e-mail: rackova.irena@brno.cz)

8. prodej pozemků

- části p. č. 523/1 ostatní plocha, ostatní komunikace o výměře cca 4 m²
- celé p. č. 528/5 ostatní plocha, jiná plocha o výměře 215 m²
- oba v k. ú. Komárov, společnosti EG.D, a. s. (IČO: 280 85 400)

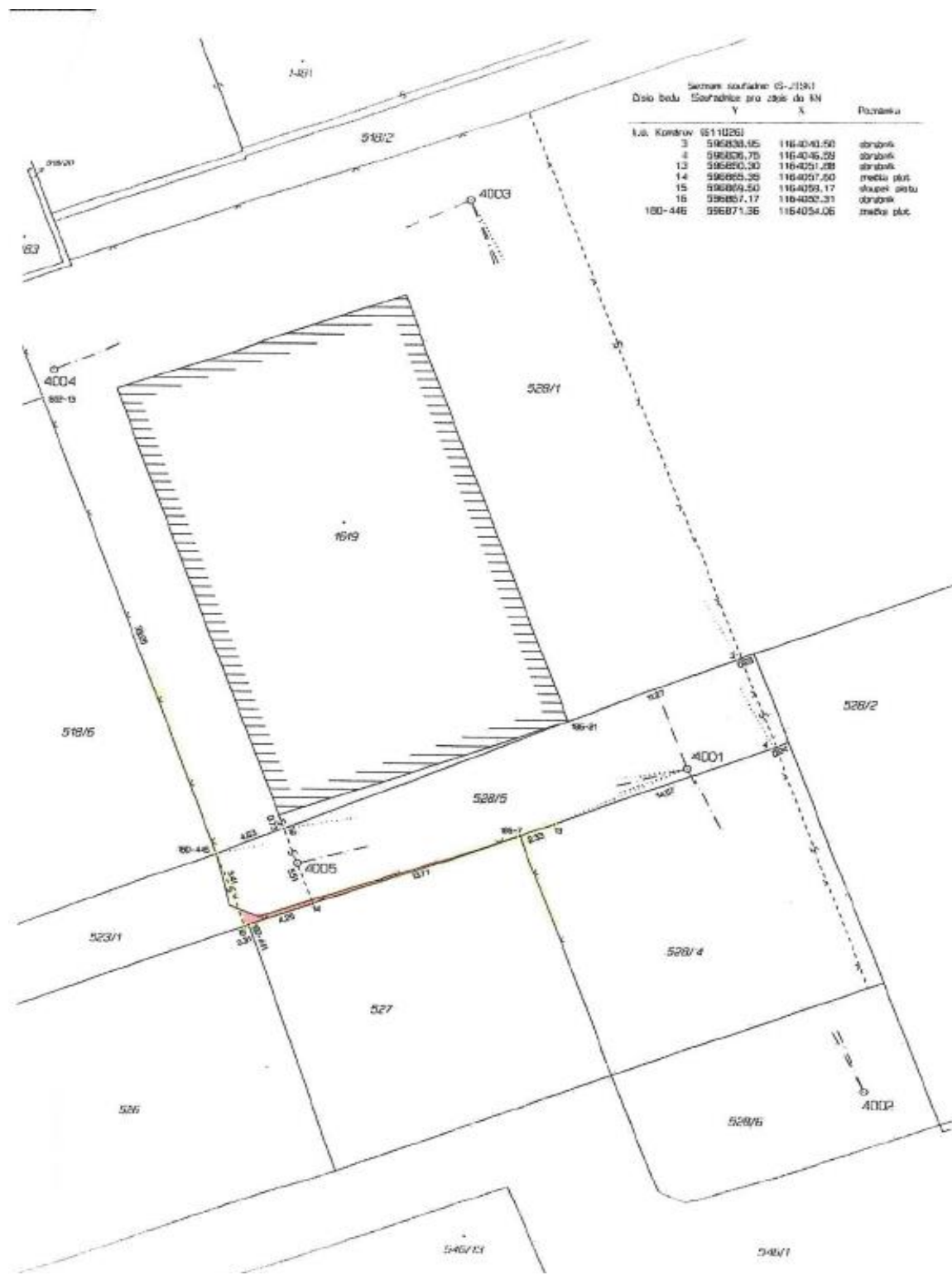

(informace o uvedeném záměru a dalším postupu i mapové podklady k nahlédnutí Vám poskytne Mgr. Bc. Frimmelová, Majetkový odbor Magistrátu města Brna, Malinovského nám. 3, 601 67 Brno, dv. 216, tel. 542173085, e-mail: frimmelova.renata@brno.cz)

9. prodej části pozemku p. č. 2092/4 zahrada o výměře 70 m² v k. ú. Černovice

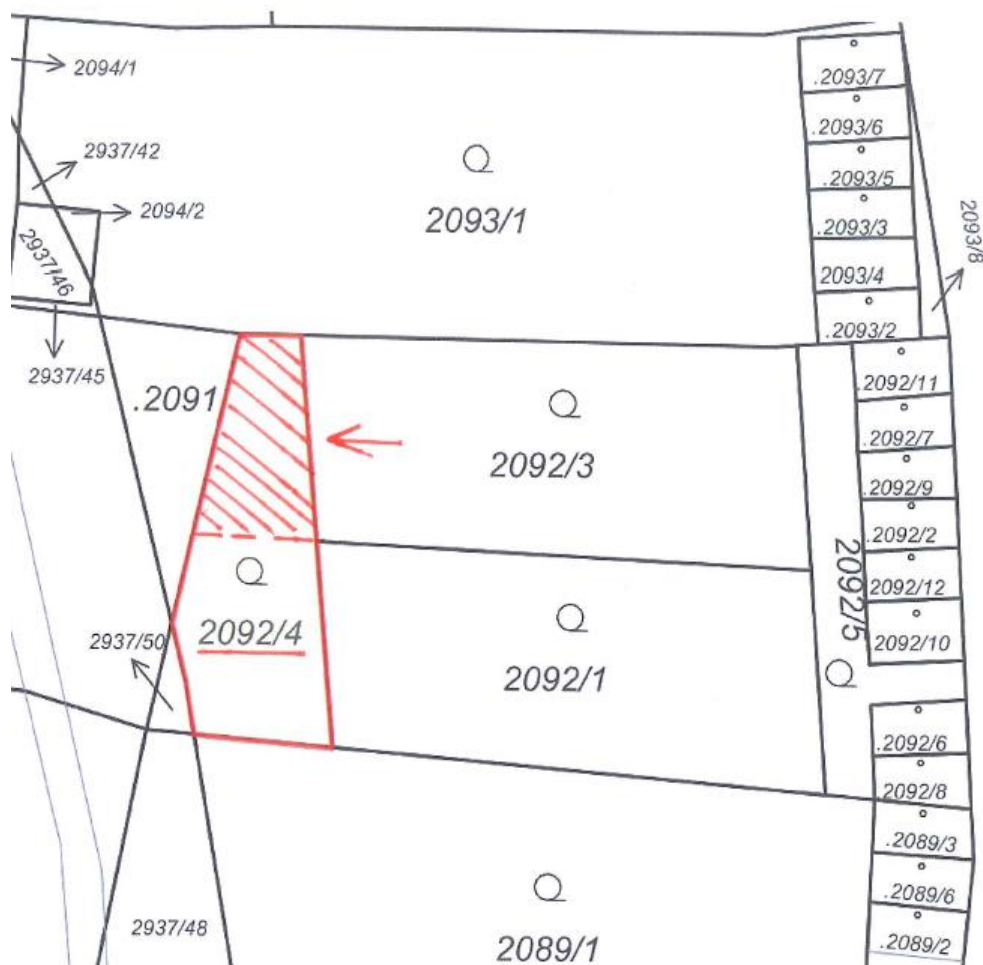

(informace o uvedeném záměru a dalším postupu i mapové podklady k nahlédnutí Vám poskytne JUDr. Rutarová, Majetkový odbor Magistrátu města Brna, Malinovského nám. 3, 601 67 Brno, dv. 252, tel. 542173097, e-mail: rutarova.marcela@brno.cz)

10. směna částí pozemků:

- p. č. 75/1, ostatní plocha, ostatní komunikace, o výměře 2.697 m² v k. ú. Holásky, která je oddělena geometrickým plánem č. 749-35/2021 ze dne 2. 3. 2021 a nově označena jako pozemek p. č. 75/6 o výměře 17 m² v k. ú. Holásky;
 - p. č. 75/3, ostatní plocha, jiná plocha, o výměře 43 m² v k. ú. Holásky, která je oddělena geometrickým plánem č. 749-35/2021 ze dne 2. 3. 2021 a označena jako pozemek p. č. 75/3 díl "a" o výměře 18 m² v k. ú. Holásky;
 - p. č. 75/4, ostatní plocha, jiná plocha, o výměře 13 m² v k. ú. Holásky, která je oddělena geometrickým plánem č. 749-35/2021 ze dne 2. 3. 2021 a označena jako pozemek p. č. 75/3 díl "d" o výměře 6 m² v k. ú. Holásky;
- ve vlastnictví statutárního města Brna
za část pozemku p. č. 75/2, ostatní plocha, jiná plocha, o výměře 18 m² v k. ú. Holásky, která je oddělena geometrickým plánem č. 749-35/2021 ze dne 2. 3. 2021 a nově označena jako pozemek p. č. 75/7 o výměře 8 m² v k. ú. Holásky ve výlučném vlastnictví fyzické osoby

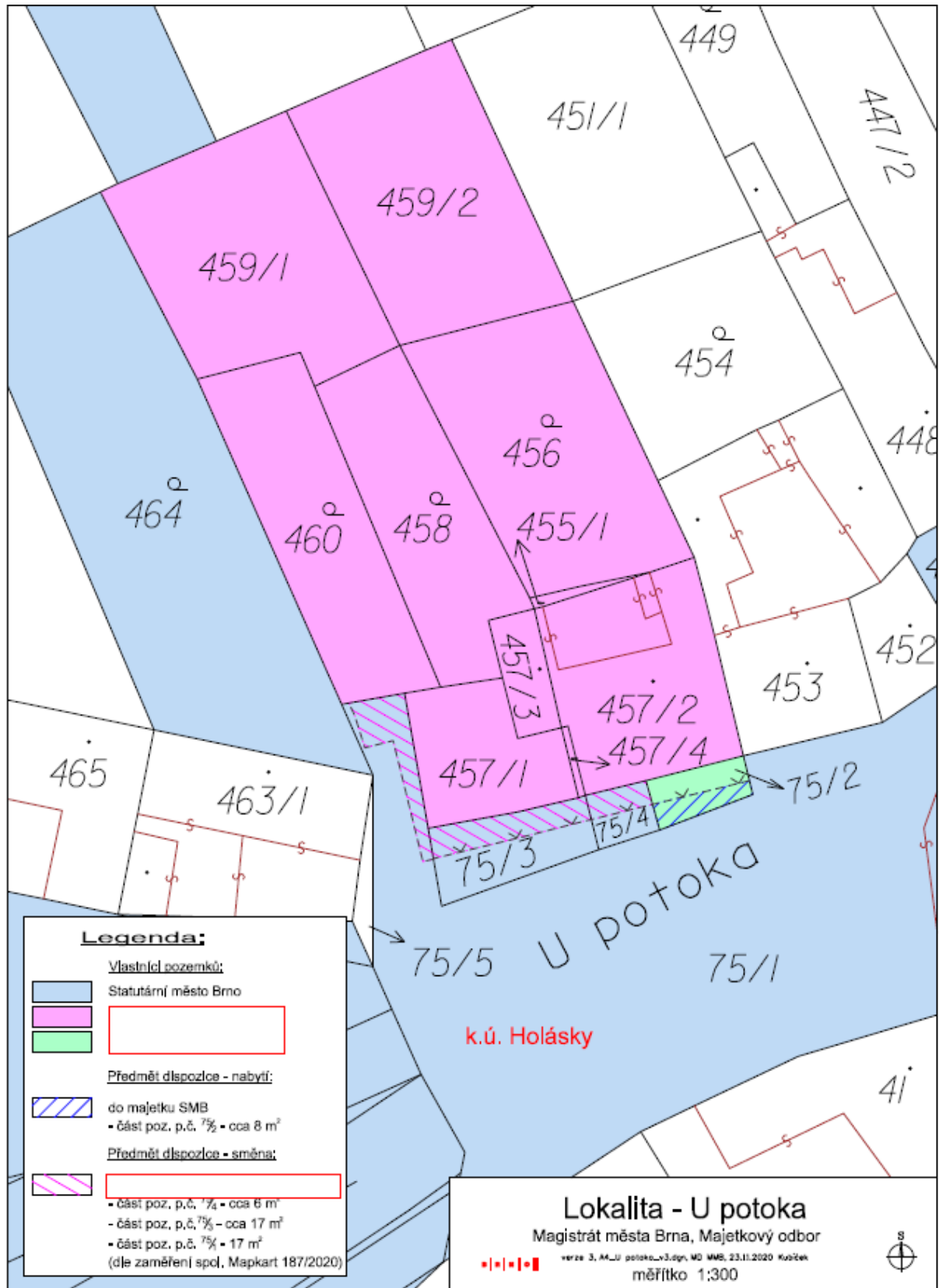

(informace o uvedeném záměru a dalším postupu i mapové podklady k nahlédnutí Vám poskytne Mgr. Vinterová, Majetkový odbor Magistrátu města Brna, Malinovského nám. 3, 601 67 Brno, dv. 2587, tel. 542173165, e-mail: vinterova.petra@brno.cz)

Vyjádření a případné dotazy zasílejte na adresu pracovníka uvedeného pod příslušným bodem

Mgr. Dagmar Baborovská
vedoucí MO MMB

Zveřejněno: od:
do: