

STATUTÁRNÍ MĚSTO BRNO Majetkový odbor MMB

Záměr obce prodat, směnit, darovat, pronajmout, propachtovat nebo vypůjčit hmotnou nemovitou věc nebo právo stavby anebo je přenechat jako výprosu a záměr obce smluvně zřídit právo stavby k pozemku ve vlastnictví obce

V souladu s ustanovením § 39, odstavec 1, z.č. 128/2000 Sb., o obcích, v platném znění zveřejňujeme po dobu 15-ti dnů záměry statutárního města Brna

1. prodej pozemků p. č. 1840/19 ostatní plocha, jiná plocha o výměře 7 m², p. č. 1840/20 ostatní plocha, jiná plocha o výměře 18 m² a části pozemku p. č. 1838/1 ostatní plocha, jiná plocha o výměře 163 m² v k. ú. Husovice jako celku



(informace o uvedeném záměru a dalším postupu i mapové podklady k nahlédnutí Vám poskytne JUDr. Vaňurová, Majetkový odbor Magistrátu města Brna, Malinovského nám. 3, 601 67 Brno, dv. 211, tel. 542173167, e-mail: vadurova.marie@brno.cz)

- p.č. 1124/36 orná půda, o výměře 3 m²
- p.č. 1124/39 orná půda, o výměře 129 m²
- p.č. 1124/40 orná půda, o výměře 55 m²

vše v k.ú. Horní Heršpice

- p.č. 1526/286 ostatní plocha, silnice, o výměře 2 m²
- p.č. 1557/3 ostatní plocha, ostatní komunikace, o výměře 30 m²
- p.č. 4808/1 ostatní plocha, dráha, o výměře 56 m²
- p.č. 4810/1 ostatní plocha, ostatní komunikace, o výměře 24 m²

vše v k.ú. Komín

- p.č. 31/58 ostatní plocha, ostatní komunikace, o výměře 122 m²
- p.č. 31/60 ostatní plocha, jiná plocha, o výměře 1 m²
- p.č. 39/26 ostatní plocha, ostatní komunikace, o výměře 121 m²
- p.č. 39/28 ostatní plocha, ostatní komunikace, o výměře 49 m²
- p.č. 1407/8 vodní plocha, koryto vodního toku přirozené nebo upravené, o výměře 17 m²
- p.č. 1412/9 ostatní plocha, jiná plocha, o výměře 33 m²
- p.č. 1412/13 ostatní plocha, jiná plocha, o výměře 5 m²
- p.č. 1412/14 ostatní plocha, jiná plocha, o výměře 6 m²
- p.č. 1682/15 ostatní plocha, neplodná půda, o výměře 81 m²
- p.č. 1682/17 ostatní plocha, neplodná půda, o výměře 154 m²
- p.č. 1682/20 ostatní plocha, neplodná půda, o výměře 202 m²

vše v k.ú. Bystrc

ve vlastnictví České republiky, právo hospodařit s majetkem státu pro Povodí Moravy, s.p.,
se sídlem Dřevařská 932/11, Veverí, 602 00 Brno, IČO: 70890013

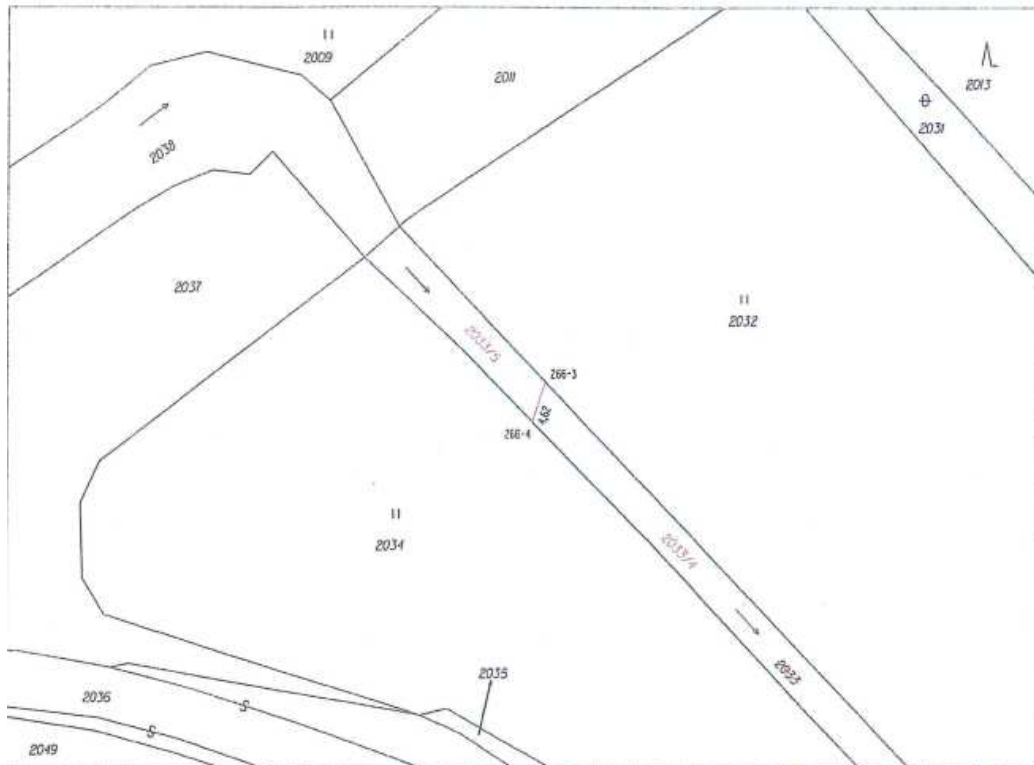

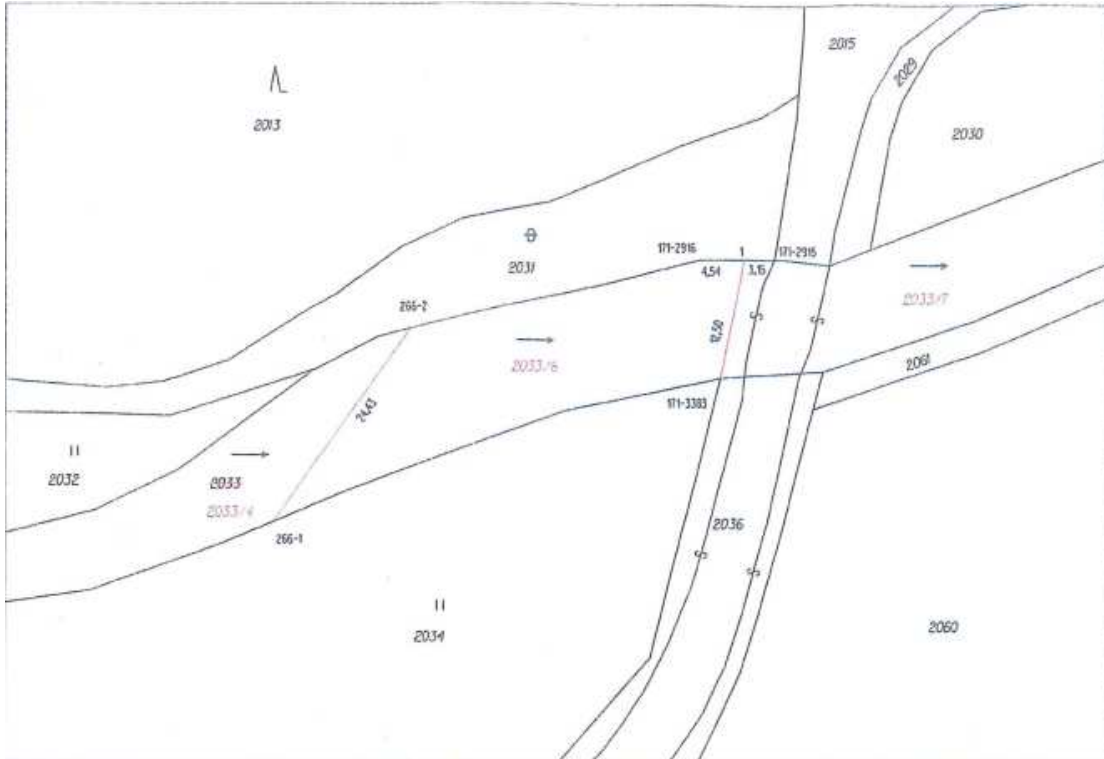

VÝKAZ DOSAVIDNÍHO A NOVÉHO STAVU ÚDAJŮ KATASTRU NEMOVITOSTÍ										str.	7
Dosavidní stav					Nový stav						
Označení pozemku parc. číslem	Výměra parcely		Označení pozemku parc. číslem	Výměra parcely		Druh pozemku	Typ stavby	Převzetí ze stavu v účelu právních vztahů			
	ha	m ²		ha	m ²			Dle převzetí z pozemku označeného v katastru nemovitostí	Číslo listu stavění	Výměra dílu	Označení dílu
2033	46 56	včetně pl. sk. přirozený	2033/4	32 83	včetně pl. sk. přirozený	2	2033	174	32 83		
			2033/5	1 08	včetně pl. sk. přirozený	2	2033	174	1 08		
			2033/6	5 26	včetně pl. sk. přirozený	2	2033	174	5 26		
			2033/7	7 40	včetně pl. sk. přirozený	2	2033	174	7 40		
			7 46 56	7 46 57							

* rozdíl v součtu výměr v důsledku zaokrouhlení číselné určených výměr podle § 82 odst. 2 vyhl. č. 357/2013Sb.

Seznam souřadnic (S-JTSK)

Číslo bodu	Souřadnice pro zápis do KN			Kód kvality	Poznámka
	Y	X			
171-2915	601961,05	1106900,68	3	dočasné barva	
171-2916	601968,78	1106900,73	3	dočasné barva	
171-3383	601966,57	1106912,93	3	dočasné kolík	
266-1	602012,74	1106927,67	3	dočasné kolík	
266-2	601968,70	1106907,83	3	dočasné kolík	
266-3	602627,67	1106647,37	3	dočasné kolík	
266-4	602629,05	1106651,73	3	dočasné kolík	
1	601964,20	1106900,70	3	dočasné kolík - § 91, odst. 6	

GEOMETRICKÝ PLÁN pro rozdělení pozemku	Geometrický plán ověřil autorizovaný zeměměřičský úřad: Jméno příjmení: Ing. Rostislav Loucký	Stavový ověřil autorizovaný zeměměřičský úřad: Jméno příjmení: Ing. Marcela Benešová
	Číslo přílohy katastru nemovitostí: 1767/98 Dne: 29.5.2023 Číslo: 420/2023	Číslo přílohy katastru nemovitostí: 2885/2020 Dne: 6.6.2023 Číslo: 401/2023
Vypracoval: Geodig, spol. s r.o. Na Parkáčce 1987/76 140 00 Praha 4, tel. 569847255/M	Náležejícími a přenesení odpovědi přebrán předšasl Katastrální úřad souřadil s ošlostováním parcel.	Tento stavový odpovídá geometrickému plánu v platnostní podobě uloženému v dokumentaci katastrálního úřadu. Ověření stejnopisu geometrického plánu v listinné podobě.
Číslo plánu: 268-52655/2023 Okres: Svitavy Obec: BANŮV Kat. území: BANŮV Mapový list: POLODA 1:3000 Dosažitím klasickým pozemní byla poskytnuta podoba sepsání se v měřítku přiblížení nevhodných rojích hranic. Měřítko bylo označeno předepsaným způsobem. obř. číslo: 26855/2023	Bc. Lenka Vodvářková KÚ pro Pardubický kraj KP Svitavy PGP 904/2023-609 2023.06.05 10:45:26 +02'00'	

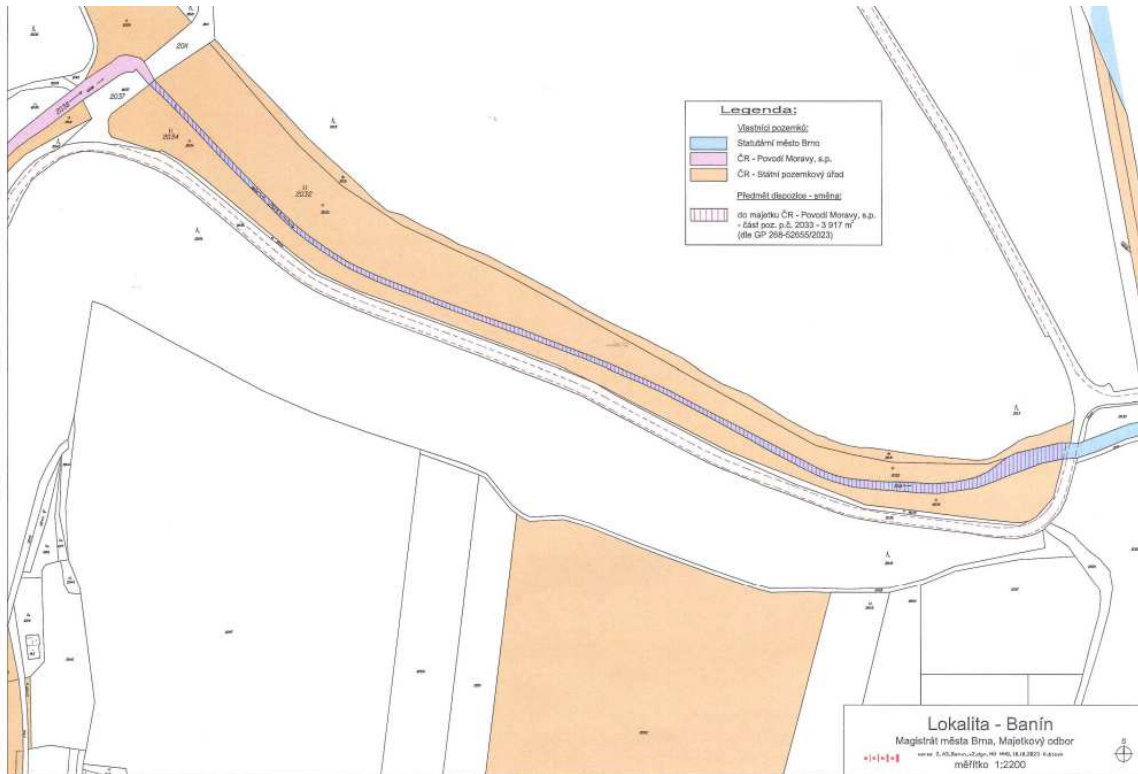

(informace o uvedeném záměru a dalším postupu i mapové podklady k nahlédnutí Vám poskytne Mgr. Kutá, Majetkový odbor Magistrátu města Brna, Malinovského nám. 3, 601 67 Brno, dv. 209, tel. 542173543, e-mail: kuta.drahomira@brno.cz)

4. pronájem pozemků

- p.č. 1349/1 ostatní plocha, manipulační plocha, o výměře 322 m²,
- p.č. 1349/2 ostatní plocha, jiná plocha, o výměře 19 m²,
- p.č. 1349/4 ostatní plocha, jiná plocha, o výměře 17 m²,
- p.č. 1349/8 ostatní plocha, jiná plocha, o výměře 16 m²,
- p.č. 1354/20 ostatní plocha, jiná plocha, o výměře 56 m²,

vše v k.ú. Staré Brno společnosti IN Sady Brno s.r.o., se sídlem Jezerůvky 511/2a, Ivanovice, 621 00 Brno, IČO: 07266596

(informace o uvedeném záměru a dalším postupu i mapové podklady k nahlédnutí Vám poskytne Mgr. Kutá, Majetkový odbor Magistrátu města Brna, Malinovského nám. 3, 601 67 Brno, dv. 209, tel. 542173543, e-mail: kuta.drahomira@brno.cz)

5. pronájem pozemku

- p. č. 1548/1 zastavěná plocha a nádvoří o výměře 1782 m² v k. ú. Kohoutovice společnosti Albert Česká republika, s.r.o. (IČO: 440 12 373, sídlo: Radlická 520/117, Jinonice, 158 00 Praha 5) jako vlastníku stavby č. p. 581, obč. vyb., na něm stojící (LV 1190), a to na dobu neurčitou

(informace o uvedeném záměru a dalším postupu i mapové podklady k nahlédnutí Vám poskytne Mgr. Bc. Frimmelová, Majetkový odbor Magistrátu města Brna, Malinovského nám. 3, 601 67 Brno, dv. 216, tel. 542173085, e-mail: frimmelova.renata@brno.cz)

6. prodej části pozemku p. č. 1142/20 o výměře 126 m² a části pozemku p. č. 1142/47 o výměře 1 m² v k. ú. Bystrc za cenu obvyklou

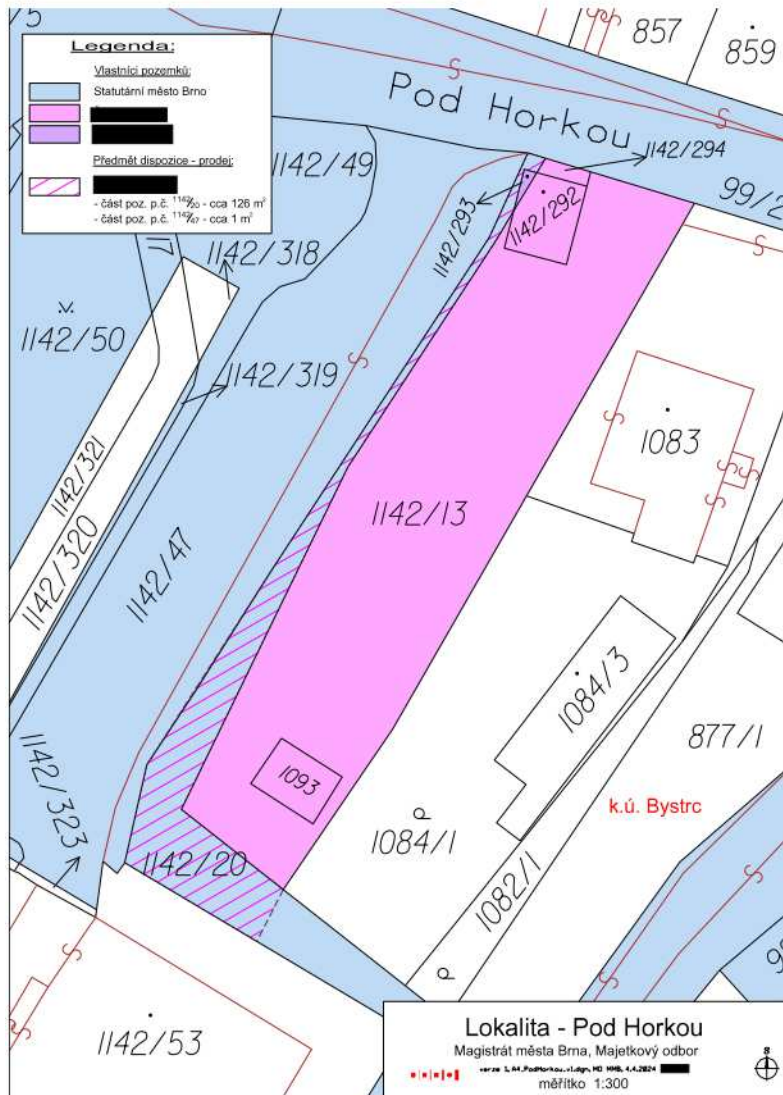

(informace o uvedeném záměru a dalším postupu i mapové podklady k nahlédnutí Vám poskytne JUDr. Vaňurová, Majetkový odbor Magistrátu města Brna, Malinovského nám. 3, 601 67 Brno, dv. 211, tel. 542173167, e-mail: vadurova.marie@brno.cz)

Vyjádření a případné dotazy zasílejte na adresu pracovníka uvedeného pod příslušným bodem

Mgr. Nikol Wagnerová
vedoucí MO MMB

Zveřejněno: od:

do: